PICTORIAL SHANGHAI

民國十八年四月十八日

PINKETTES

好端端的花盆，爲甚麼總要底下弄一個孔呢。呵，原來是澆水用的，如果不澆水，那麼花根就要爛了、花也要謝了。既這麼着，人們體內所積的廢料，假如積起來，不去清除，牠還能夠身體發達嗎。不，頭暈口苦，肝火上升，神疲身倦，痔瘡便血，都是這髒料屯積發生出來的、如要清除體內的廢料、使你康強活潑、除了清導丸沒有再好的藥了、清導丸性和效大，男女老幼都可服用，而得牠的益處。價目一瓶大洋六角，每六瓶大洋三元。各藥店均有代售。總發行韋廉士醫生藥局上海江西路六十號。或直向本局函購，郵力不取，郵票收用。

□畫家魏弱男女士□

（梅生攝）

上海畫報

中華郵政特准掛號立案之報紙

▶每三日出一號每價大洋四分◀

第四五八期

▲本報價目 [illegible]

▲廣告刊例 [illegible]

猛虎商標　家常宜備　四種靈藥

常備四種藥　消除百病災

請用　萬金油　八卦丹　清快水　頭痛粉

總發行上海虎標永安堂

北四川路八十九號　電話北二七三六

各大藥房烟紙店均有出售

大前門香烟

以此款客　無客不歡

大華鮮花公司

擴充營業　通告遷移

特別大廉價

請注意新地址　靜安寺路一六一六號　靜安寺對面外國坟山東首

義聘扎花名手　精扎各種花籃　花球花圈盆景　一應色色俱全　贈送愛人親友　定能滿意稱心　公館舞場菜館　亦可按月租賃　佈甚美觀耐擺　而且價格低廉　美麗少女招待　惠顧極誠歡迎

買好花鮮花請到大華來！

買好花鮮花請到大華來！

請用
久不用綿
最新式
最漂亮
鮮艷奪目
一九二九年
培德領帶
總發行所　南京路勞合路對面大慶里一九六號
分發行所　四川路新康路口九十一號洋房

■師師令　■[illegible]嬌女嚴[illegible]闌　（丹翁）

聲名所負。只無雙歌舞。天涯尋遍儕夫人。初未把新花窺汝。不道幾行箋上字。妙於歪如許。　聞猶玉此時還遇。同瀟江有數。即論文藝有輸贏。我敢與麗家輕賭。一事思量予且妒。非學從而父。

■上海之衣食住行（二）（炯炯）

瀋陽新民晚報、增刊畫報、老友王乙之先生主編、耳目一新、爰以是稿實新書、同時披露於本刊也、

■「衣」　上海人之衣、近益趨向歐化、先論男子、十年前之馬褂扶肩、（即南中之背心馬甲）、疇不取材舶來之直貢呢、近十年來、疇不取材舶來之緞經綢、（即北方之雙綜縐）、最近則八團翠花、已成廢棄、翠甚習用呢毛葛、近有日人出品、價廉於法產倍蓰、不知者樂於購求、猶以為國貨也、春夏之交、西裝尤夥、即舶來品之銷行愈多、女子之服御國產綢緞者、什不得一、印度綢緞、法國絲絨、益以日人之魚目混珠、比比皆是、以故杭州最大之緯成綢廠、亦以歇業聞、雖曰工潮、當日發端、長此以還、再閱十稔、恐國產綢緞成為博物館中之陳列品矣、可為興歎、次論裝束、則男子散腳之褲、已屬過時、袖口寬博、亦不若昔時之盛、女子則遠觀覓有中西不分之感、蓋夏季袒胸、袖長過手、袍僅及膝、兩旁開衩、領又高高、其中分袖加紐、採自西裝、歐亞一爐、久之必致華御西裝而止、或且變本加厲焉、服裝大同、將為凡事凡物之先矣、一笑、

■三藝術家■（梅生攝）
（右）吳女士（中）趙含英女士（左）魏鶴男女士

■劉海粟先生在全國美展出品之一■

■晶報交涉

尾聲之尾聲（依依）

晶梁交涉、上海方面已告結束、但北平方面又有問題、就是上海報界聯合會發電給北平[illegible]公會、請他們用團體代表名義、對於留北平的馮小隱先生起訴、這件事、鄙人以為可以不必、因為報館慣例、是由編輯人負責、晶報的一切責任、余大維已經代人受過、負了全責、何必再累到馮先生呢、

還有人說、鄙人所紀的晶梁交涉、似乎和大維開頑笑、其實并沒有這種意思、鄙人所以紀這樁事、有兩項原因、一種自是有此事、不但晶報知勉、即本報亦當借鏡知所警惕、一種是因為是報界一件大事、已經滿城風雨、路外還當寫下來、使不知內容的人、知道真相、況且鄙人以為世間的功罪、有公私之別、功而為私、雖功何足錄、罪而為公、雖罪何足尿、大維此次是公罪、更應該忠實的記載牘、

■人生是美的？（五）　小蝶

黎妹說、很潔白的雪上面、映着光照燦爛的朝曦、這是何等莊嚴而美麗啊、太陽漸漸的移近來、熱力也逐步的增加、熱力果然可愛、雪可被他融化了、所以愛護這雪、就當永遠保住自己的朝曦不要叫他再熱過度、豈不是永遠的美麗呢、

月和星、都感受太陽而發生她的光輝、惟有雪、一受融化之後、便覺道路濘泥、都是足印子、何等的不自然、所以太陽最好出在沒有下雪以前、她是一片乾淨而佈滿生物的大地、你用你的熱力去造成生之源、甚麼東西都不能阻礙你、可是現在已經遲了、雪已經下過了、你愛這雪、太陽不出最好、已經出了、你應該維持你的晨曦、

■記十六齣之堂會戲（上）　舍予

十三日滬西程宅壽戲堂會、記者得何君介紹、於是日下午三時往觀、直至翌晨四時始返、計時十二鐘、劇十五齣、班底為大舞台、外串名票頗極一時之盛、爰依序記之如下、（一）袁小樓四杰村、「可算武生一個後起人材」（二）李多奎太君辭朝、「嗓音最足、調味如昔日之龔處」（三）金素秋醉酒、「貌尚可看、嫠假平平、」（四）范寶亭韓長寶林樹森慈瑞全青石山、「整齊而有精采」（五）楊寶忠罵曹、「唱味尉穩、鼓點尤妙、」（六）慈瑞泉高富遠定計化緣、「裝滑稽、」（七）袁漢美雲別窯、「兩個小妖怪、有令人愛賞之力量、」（八）徐子珊于蓮仙般若虎四進士、「徐為老票友、唱做結實、有人說他報名誤念呂伯奢、我未留意、」（九）華女士罵殿、「華貌美而清秀、唱取法玉霜、惜嗓不甚對工、其師李琴仙在場侍茶并提調、華女士若他日成名、琴仙功不可沒也、」

■裸女■王濟遠先生作（全國美展出品之一）

■滬上新建築十五層之大廈■（君豪攝）

滬上大廈、前此推華安為巨擘、自沙遜大廈告成、遂起而代之、沙遜屋頂、輿蓋商皇、滬上無出其右者、屋頂絕高、可鳥瞰全滬、人豆馬寸、黃浦江直一衣帶水也、救火會本有瞭望台一所、在申報館對面之外國墳山中、現將拆去不用、改假沙遜屋頂為瞭望台、已定期實行、沙遜地居各肆、多化妝品衣飾之類、陳設尤美、其佈置格局、無殊紐約巴黎者、圖為沙遜屋頂、其右較低者為中國銀行、（君豪志）

■人體美之十■

請到靜安寺路一六一六號靜安寺對面外國墳山東首

大華鮮花公司

擴充營業 通告遷移

特別大廉價

本公司禮聘扎花名手精扎各種結婚花籃花球花圈盆景一應色色俱全贈送愛人親友定能滿意稱心

買好花鮮花 請到大華來

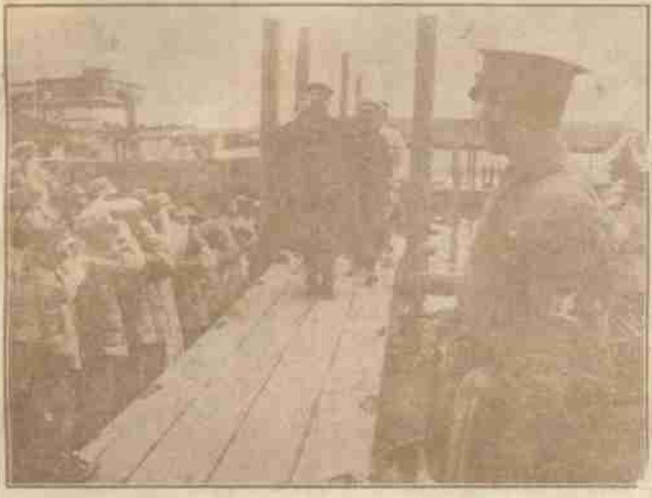

□蔣總司令蒞漢由艦上岸過跳板時攝影 □舒少南攝

□展覽

(丹翁)

東家也展覽。西家也展覽。各將頭顱兒顏色。給人看。捧場者有力。顏色遂大好。捧場者無力。也會就拉倒。但在捧場者也要有頭顱。倘自家不發。捧人急到地。若捧不到地。那配稱機器。惟其捧到地。才得捧上天。除我丹翁外。何人不可憐。

□蔣主席到漢由楚有軍艦乘艇登岸時攝影□舒少南攝寄

□有○者爲蔣主席有×者爲陳海軍司令□

□歡聲雷動中之蔣主席蒞漢記

(桐蔭軒主自漢口寄)

近日武漢民衆以李白公然稱兵，擾亂地方，痛心疾首，幸中央討逆軍，聲威遠播，不及旬日，遂復武漢，出人民於水火，致政事於修明，官乎各界人士歡迎蔣總司令及中央委員，并討逆諸將士蒞臨武漢，如是其誠而熱烈也，茲將歡迎狀況略誌於下，以實上書。月之五日午間，忽傳蔣主席蒞漢，於是各團體齊集江漢關河岸碼候，關前碼頭，紮有綵牌樓一座，沿江軍警，戒備綦嚴，歡迎團體代表，均乘小輪下駛以迎，抵青山江面，始遇楚有軍艦迎面而來，迎輪遂燃鞭爆，以表歡迎，蔣主席於大雨之際，立艦尾，與迎衆致答禮，抵漢後，因天已晚，且又下雨，翌日午刻，始離艦登岸，是日天氣晴明，歡迎民衆達數萬人，蔣主席亦舉手致答，旋乘汽車赴行轅(前政分會湾址)休息、各團體於是日午後一時，假民樂園開會歡迎劉文島市長先到、云主席尚未捌知、多延時間，主爲抱歉，當親往速駕，三時許，遂與蔣主席同來、蔣即席演說、略云解除人民痛苦，希望民衆奮自保全自己之權利云云，聽衆稱爲盛動，嗣由漢口總商會代表黃文植演說，并請求取銷營業稅，當蒙蔣主席允予免征，人民深惡之苛稅，得蔣氏一言而剷除，其欣忭之情形何如，一時歡聲雷動，美滿空氣，充塞全場，記者亦爲武漢商民慶幸不置也，蔣主席因天氣乾燥，軍行勞苦，係患鼻血，以行轅近市廛，未能清靜，經劉市長覓定西商跑馬場附近前碼森宅爲寓邸，藉資調攝、現聞國府公務重要，一星期後、即當返都云、

□湖上一日

(積翠)

春時羈六如昔，僅得餘閒一日，因得遊湖上、傳暮登程、午夜到杭，翌日復以夜車返滬，征塵未卸，遂又言旋，亦云勞矣，

湖上遊、，遜於往年，旅舍生涯，彌復清淡，考其原因、厥爲兩事，一爲滬上謠傳，杭垣時疫流行，遊人畏死，相率裹足，一則湖上汽車，爲黃包車夫所困，或燬於火，或沉諸湖，而黃包車夫又以謀業關，遊客赴杭，或恐無以代步，於是向之歲必一往者，今乃躊躇不前，滬上各報，日前有杭垣旅館業之告白，力言湖山無恙，據余以一日之觀察，其言殊確也，

湖上新闢一莊，主人汪姓，聞即皖商汪裕泰茶號之別業，園不甚廣，而結構頗精，石橋流水，樓閣參差，建築均參以宮殿式，殊饒古趣，絕非俗不可耐了無章法之洋房可比，主人蓋一有心人也，

近人盛稱富春江風物之美，江迴灘繞，水軟風柔，其情趣尤齋湖上，頗欲往遊，奈非越宿不能返，非三四日無以探山水之勝，羈於事者輒苦之，近有人在杭組織滑艇公司、往遊期以一日、果能告成、我輩遊杭之便、大可一往、桐廬也、杭垣公共汽車公司、新購汽車、形狀甚美、絕似滬上法租界所駛。、余於凌晨在西園具茗、瞻視湖濱、適公共汽車經馳而至、因攝一影、併登於此、黃包車夫所燬者、亦有數車類此、滋可惋惜、

西湖博覽會定四月六日開幕、余曾晤劉既漂周梅閣兩委員、劉設計房舍圖樣、朝夕從公、未辭勞瘁、周則方預備一紀念冊、其規模與前此之巴拿馬博覽會及我城展覽會紀念冊相彷、湖光山色、盡入片楮冊、余至樂觀其成矣、

中國旅行社杭垣本有分社、聞更於博覽會中設一臨時分社、爲遊客服務、分社房舍、亦由劉君設計、一窗一几、均富美感、該社復將特製畫舫一祁、形似畫艇、坐具舒適、遠過遊艇、亦在劉君計劃中也、

□湖濱車影□

（君豪攝於杭州湖濱西園）

□武漢各界齊集江漢關前歡迎蔣總司令蒞漢之情況□

（漢口谷研甫）（舒少南寄贈）

□蔣主席蒞漢赴中山路民衆樂園歡迎會場時攝影□有○者爲蔣主席有×者爲新任武漢市長劉文島氏舒少南寄

身體軟弱如何培補

四川商人之談言微中

冬天是習慣上進補時期、四川是各藥品來源道地、現有四川重慶勝家公司經理劉硯卿君對於身體軟弱進用補品之經驗、特為刊佈于左、以供進補諸君之難究、

劉君云　余體素弱、氣血虧損、頭暈眼花、辦事輒難終席、雖服洋參麗參冬虫草[illegible]鹿膠以及其他各補劑、終未見効、家人均甚憂之、嗣因重慶青年會總幹事張登瀛君之介紹、遂改服韋廉士醫生紅色補丸、不兩月而精神大增、頭不暈、眼不花、起居爽適、辦事耐勞、迄今年餘、康健情形、有增無減、余與家人均大喜過望也、

韋廉士醫生紅色補丸、凡經售西藥者均有出售、或直向上海江西路六十號韋廉士醫生藥局郵購、每一瓶大洋一元五角、每六瓶大洋八元、郵力在內、郵票收用、

全國唯一的三週刊畫報

北洋畫報

最大。最老。最美

停止滬寄零售

歡迎直接定閱

外有贈品(須憑此券)

定閱百期大洋五元

贈名家趙煥亭小說

山東七怪(并集)兩厚本

天津法租界綠牌電車道

國展內幕談(一)

(力牧)

教育部全國美術展覽會已於本月一日開幕矣、余昨晤該會委員□畫師、為述其內幕情形、頗有為外間所不知者、特雜紀之、

全國美展之首先發起者、為西湖國立藝術院林風眠氏、海上諸畫家則持異議、楊杏佛氏乃倡議移滬舉行、并與葉恭綽徐志摩江小鶼李毅士諸君共策進行、劉海粟氏因赴歐考察美術、無暇顧及會務、爰王濟遠君代表、籌備許久、因教育部延不交付經費、停頓多日、而還至委員時、亦不公允、主持其事者、事事排斥異己之美術家及團體、遂有一部藝術家相率退出會外、於是此會大有瓦解之勢、不得已、商諸蔡孑民氏、蔡氏謂政局不定、教部恐亦無法、不妨移至西湖博覽會中、籌委員乃大起恐慌、向葉恭綽氏借千元、狄楚青氏借五百元、而三月二十五之期限太促、不及開會、改於四月一日方得勉強開幕、出品該會之書畫金石、共八千餘件、審查之後、當選三千件、但因期促、僅四分之三、審查落選者、非盡劣品、不過與諸委員無交誼而已、

編輯組之目錄、顛倒錯亂、且不列號碼、手此一篇、效力等於零、想見主持者之糊塗、日人出品最佳、在會中大有特色、然而國家體面去矣、

會中每日演劇、開銷須七千元、初擬定每券售六角、因無人光顧不售券、惟多數參觀書畫者、頗反對此舉也、

吳門趙含英女士以本報黃梅生氏介、為該會委員之一、此次出品、頗有精采、足為會中生色不少、

張懷芝之弟媳求離始末

(孔樸)

前為魯督之張懷芝、弟名懷黨、年僅二十餘歲、娶於王、其妻名王世芳、知書識字、曾在津沽某女校畢業、其父固名門、與張懷芝頗稱莫逆、十四年張弟娶王之女為弟媳、張弟實一書生、而事兄頗克恪順、亦畏其勢耳、無何忽病、張乃命往之西山養痾、夫黨、王死、張忽賤視弟媳、禁與其弟通音問、王氏旋亦病、張又川來人為之治病、以香灰炙其身、王氏不能忍、乃延律師控之於天津地方法院、歷舉與張氏締婚之由、謂其父實有愚於張、故張乃令為其弟求婚、不料新婚十二日、即使其夫離其處、夫仕西山已三載餘、張則日督其為子女務、家秋媳婦之役、時或故意撻辱、時或言辭侮辱、用意所在、殆難索解、離婚張氏、曾孤發、甚且父死不許奔喪、且秘不使知、慘無天倫、不得已請求判決離婚云云、經法院一再傳訊、張兄弟均未到案、僅委律師代表到庭、王氏則每言必聲淚俱下、故法庭已判決准予離異、惟張不服判決、將由其弟出面聲明上訴、一方對其弟媳、則始終不許其離去、此案或尚有後文、聞王氏以其夫絕不離念、亦頗懊憤、被錮或難再聞、惟在張弟、則左右做人難、亦非得已也、

天上人間(七十六)

恨水

第二回　歸去已無家沿街賣卜　這來原有意對榻談詩

黃鶴仁夫婦、對於女兒、就是這樣的態度、所以黃曉華要什麼、總是有求必遂、鶴這說話的日子、只隔一日兩夜、到了第三日上午、黃鶴仁便把那輛汽車買來、汽車一直開到外院、就請黃小姐出來看汽車、正在這個時候、周秀峯前來履行拜訪之約、

無敵牌……牙膏

大號每瓶一角

二號每瓶二角

各埠洋廣貨號均有出售

上海家庭工業社發行

陳巨來印例

石章	每字一元
牙章	每字五元
犀角章	每字六元
銅章	每字十元

鐫文蠟封同字例

指明作元朱加半

牙角平底深刻倍之

極大極小別議

劣石不應　例外不應

潤資先　隨封加一

戊辰三月　趙叔孺代定

初冬氣候陡寒，手臉發爆，要他滋潤滑澤，捨羅威面公司出品：孩兒面……何求？大係上等美容妙品，風行全國，的屬國貨第一，超舶來者而上之，國人愛國，盍購用，

大號七角半　小號四角

中法藥房總經售

九星公司發行之……

哪噘乳白鱉魚肝油

有補體強身，補肺治癆，及助長兒童發育之功效，能於春季常服，得益非淺，不論男女老幼，人人咸宜，

上海四馬路　中西大藥房經理

本埠永安先施及各大藥房均有出售

補精　補神　補氣　補血

▲自來血四大補力

精薄則精力衰弱……服自來血後精力充足腎臟強固

神衰則眼花撩亂……服自來血後神氣逼人

氣虛則哮喘咳嗽……服自來血後氣行血脈強健

血虧則面色萎黃……服自來血後容光煥發肌肉豐腴

▲定價大瓶二元小瓶一元二角

上海五洲大藥房發行

分店 [illegible] 及各埠五洲大藥房均有出售